BANRURAL

El amigo que te ayuda a crecer

# Recomendaciones contra el *PHISHING*

# ¡Protégete del *Phishing* y del robo de datos en línea!

**Existen personas que buscan robar tu identidad, tus datos personales y tu información mientras navegas por Internet.**

***Phishing* es un ataque cibernético que consiste en engañarte para que compartas contraseñas, números de tarjetas de crédito o información personal.**

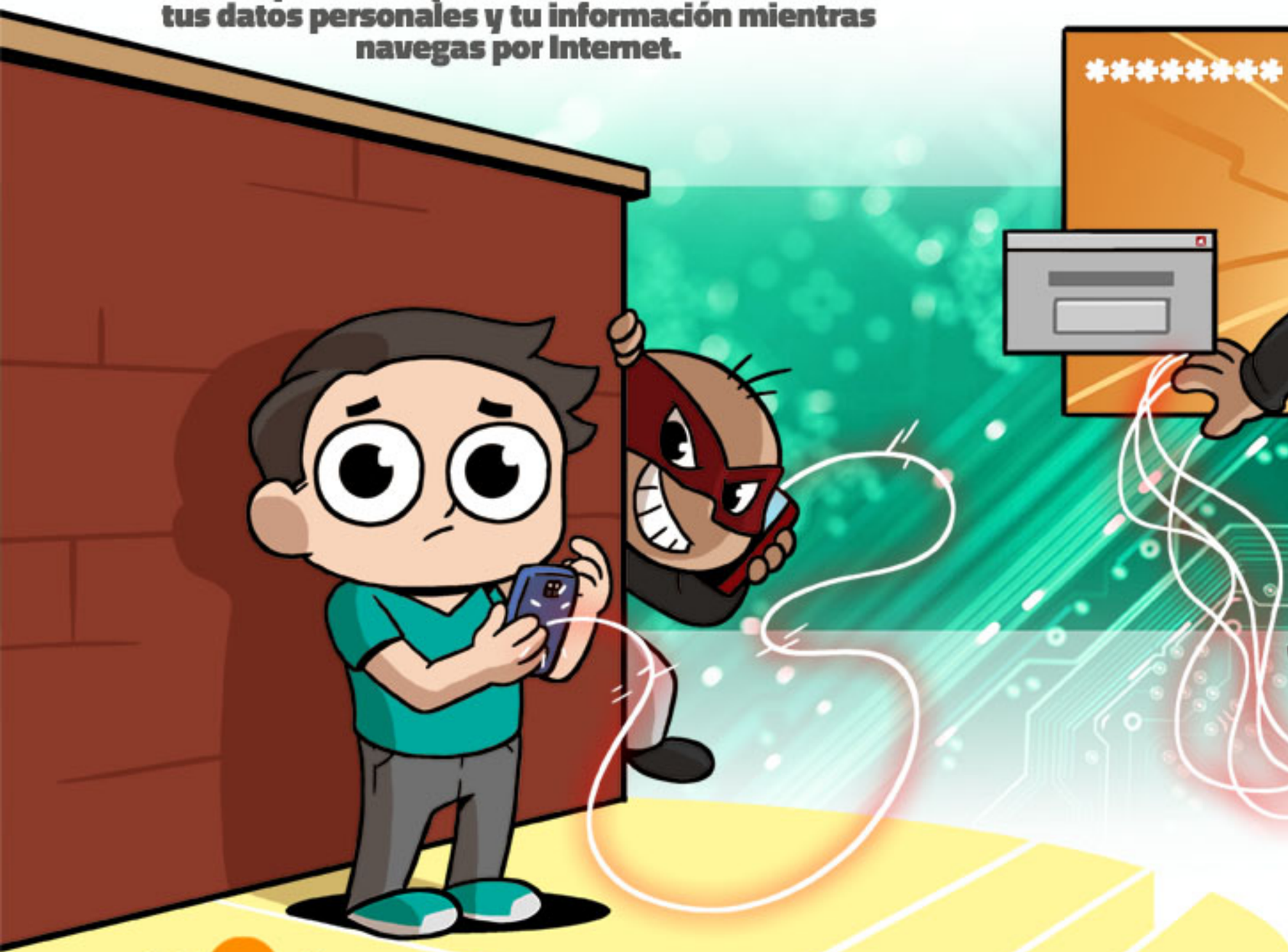

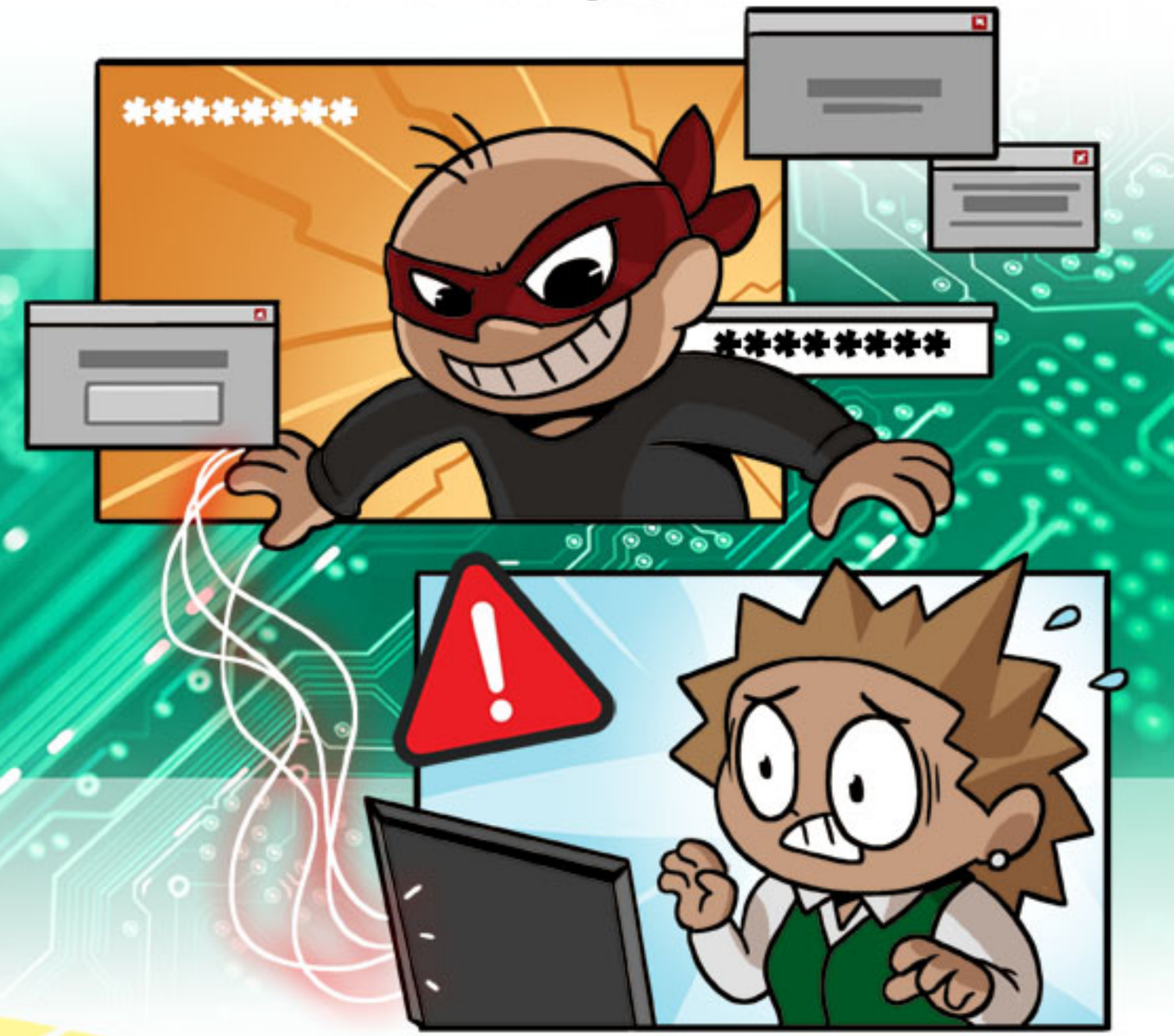


**Utilizan enlaces, páginas web falsas, mensajes de texto o correos para poder llegar a ti y tratar de robar tu información.**

BANRURAL
El amigo que te ayuda a crecer

# ¿Qué tipos de Phishing existen?

## Vishing

**Esto suele ocurrir mediante una llamada telefónica.**

**El atacante se hará pasar como representante de una empresa o institución, pidiendo confirmar tu información personal.**

**Requieren tu nombre, número de identificación o tarjetas de crédito para poder realizar una estafa.**

BANRURAL
El amigo que te ayuda a crecer

# ¿Qué tipos de Phishing existen?

## Smishing

**Es un tipo de estafa cibernética parecido al Vishing.**

**La diferencia es que se realiza por medio de mensajes de texto.**

**Suelen adjuntar enlaces a páginas web maliciosas que pueden infectar tu dispositivo o robar tu información.**

BANRURAL
El amigo que te ayuda a crecer

# ¿Qué tipos de Phishing existen?

## Spear Phishing

Está dirigida a personas específicas pertenecientes a una empresa o institución.

Suele encontrarse en correos electrónicos que parecen ser de una fuente confiable.

Se hacen pasar por clientes, familiares o bancos para ganar la confianza del usuario y robar la información.

BANRURAL
El amigo que te ayuda a crecer

# ¿Qué tipos de Phishing existen?

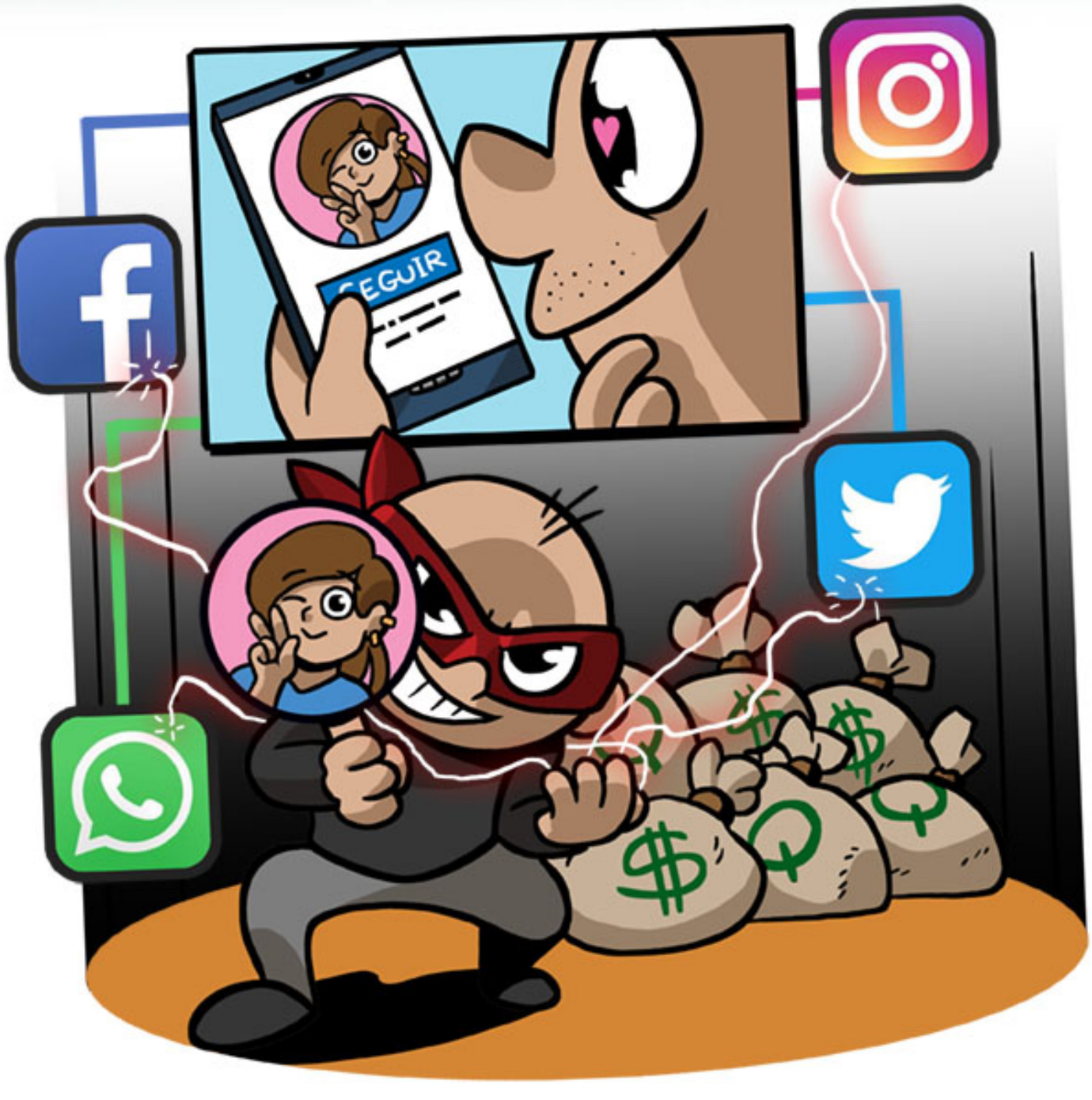


## Phishing por redes sociales

**Los atacantes pueden invadir tus redes sociales por medio de cuentas falsas, usurpando la identidad de tus conocidos o enviando enlaces maliciosos.**

**Al robar tus datos, pueden hurtar tu identidad en otras plataformas y continuar con la estafa.**

BANRURAL
El amigo que te ayuda a crecer

# ¿Cómo evitar ser víctima de phishing?

**Sigue estos consejos de Banrural, el amigo que te ayuda a crecer, para no caer en estafas.**

BANRURAL
El amigo que te ayuda a crecer

**No abras enlaces a páginas web desconocidas o de dudosa procedencia .**

**No importa que sea un familiar o conocido quien te envía un enlace. No hagas clic ni compartas información personal.**

**No compartas información como contraseñas o datos bancarios.**

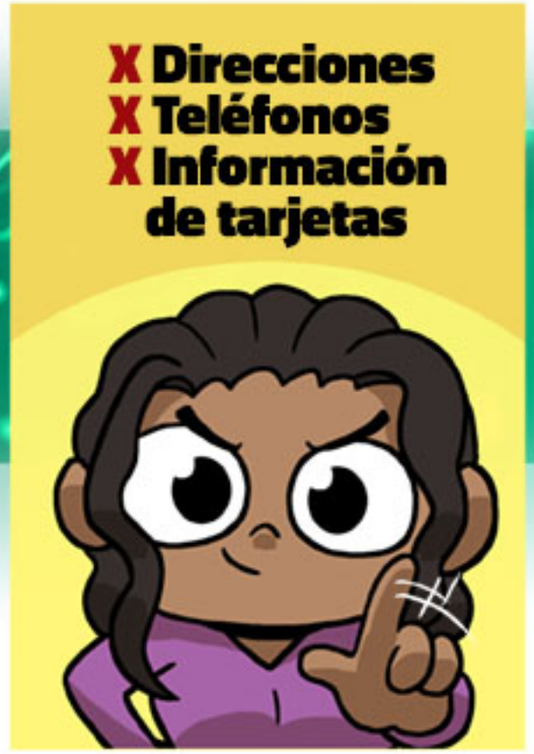

**Utiliza antivirus en tus dispositivos móviles o computadoras.**